

오클랜드 성 김대건 한인 천주교회

ST. ANDREW KIM KOREAN CATHOLIC PASTORAL CENTER
6226 CAMDEN ST. OAKLAND, CA 94605 WEB WWW.OAKCC.ORG

주임신부 Fr. Gabriel Kim 김명식 가브리엘 (510) 562-3843
사무회장 이인학 시몬 (408) 234-5037 email : piccpeter@gmail.com

사무실 Tel (510) 553-9434
Fax (510) 639-4842 email : standrewoak@gmail.com

미사	주일미사	오전 8시, 11시
	English Mass	Sunday 12:30PM
	평일미사	화,목요일 오후 7:30 수,금,토요일 오전 7:30

성사	고백성사	매 미사 30분 전
	유아세례	사무실에 신청
	혼배성사	3개월 전 사무실에 신청
	환자봉성체	매월 첫 금요일

신심 단체	레지오마리아	매 주일 오전 9시 30분 ~ 10시 30분
	성령기도회	매주 토요일 미사 후
	향심기도회	매주 목요일 미사 후
	지속적인성체조배	매월 첫 금요일 9PM ~ 토요일 7AM

성시간	매월 첫 목요일 미사 후
예비자교리	매주 화요일 미사 후
주일학교	매주일 오전 11시 ~ 12시 15분
한국학교	매주 토요일 오전 10시 ~ 오후 1시 10분

[제 1독서] 탈출기 16,2-4,12-15
[화답송] 시편 78(77),3과 4가,23-24,25와 54(◎ 24- 참조)
◎ 주님은 하늘의 양식을 주셨네.

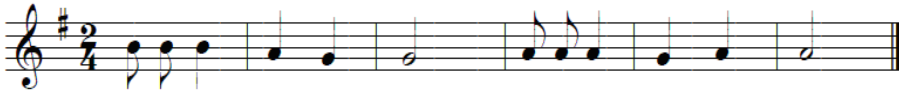

주 님 은 하 늘 의 양 식 을 주 셧 네

- 우리가 이미 들어 아는 것을, 조상들이 우리에게 들려준 것을 전하리라.
- 주님의 영광스러운 행적과 권능을, 다가올 세대에 들려주려 하노라. ◎
- 그들은 높은 구름에 명하시고, 하늘의 문을 열어 주시어, 만나를 비처럼 내려 그들에게 먹이시고, 하늘의 양식을 그들에게 주셨네. ◎
- 천사들의 빵을 사람이 먹었네. 주님이 양식을 넉넉히 보내셨네.
- 당신의 오른팔이 마련하신 이 산으로, 당신의 거룩한 영토로 그들을 데려오셨네. ◎

[제 2독서] 에페 4,17.20-24
[복음 환호송] 마태 4,4

- ◎ 알렐루야.
- 사람은 빵만으로 살지 않고, 하느님의 입에서 나오는 모든 말씀으로 산다. ◎
- [복음 찬양]** 요한 6,24-35

성가 입당 337 봉헌 217 성체 166 163 파견 68

주일 전례 봉사

구 분	연중 제18주일(8월 2일)		연중 제19주일(8월 9일)	연중 제20주일(8월 16일)	
	8시미사	교중미사	교중미사	8시미사	교중미사
미사해설	채성일토마스	1구역:황혜정데레사	2구역:조선덕레지나	임승원루카	3 구역
제 1 독서	강신호요한	1구역:최대연다니엘	2구역:이규주시몬	채성일토마스	3 구역
제 2 독서	김영선안젤라	1구역:이명란아네스	2구역:이승혜마리아	정애리스텔라	3 구역
보편지향기도	독서자		독서자	독서자	

< 미사지향 > - 평일미사지향은 2쪽에 있습니다.

날짜	지향	봉헌자	날짜	지향	봉헌자
8/2(일)	연 정벤자민(대업)	정데레사(해경)	8/2(일)	연 김에드워드(지성)	이베로니카
	연 이마르코(재상)	가족		연 박피데스	가족
	연 신마태오(현규)	신유스티나		연 이시몬(규창)	최스테파노(상철)
	연 이세레나(남희)	이바로로(명국)		연 김마리아(양월)	전례성가대
	연 이마리아(명자)	이요셉(건용)		연 박마리아/전대석	전데레사
	연 김제이슨(재성)	김케네스가족		연 김중화	정데레사(해경)
	연 김에드워드(지성)	김케네스가족		연 이성원	정데레사(해경)
	연 김에드워드(지성)	정안토니오(태준)가족		연 박영조	이바로로(명국)
	연 김에드워드(지성)	박글라라(영자)		생 이유티나(수나)	박글라라(영자)
	연 김에드워드(지성)	김바로(아룡)		생 이유티나(수나)	이베로니카
	연 김에드워드(지성)	황마르코(문환)가족		생 흥안나	박데레사
	연 김에드워드(지성)	남수산나(금지)		생 차리디아(영화)	차루시아/이소피아
	연 김에드워드(지성)	흥안나		생 정베드로(창희)	정아가다(청자)
	연 김에드워드(지성)	김크리스티나(관숙)			



일찍이 우리 옛말에 ‘누가 흑시 독약을 먹고도 살아났다는 말은 들었어도 밥을 오래도록 많이 먹었음에도 살아남았다는 말은 듣지 못했다.’ 는 말이 있다. 다시 말해 이승에서 자기가 먹을 밥 그릇수를 다 채우면 그 누구든 삶을 접어야 한다는 말이다. 하지만 숨이 멈추는 그날까지 우리 육신은 먹고 마셔야만 한다. 빵과 밥, 이것이 소위 말하는 인간 육신의 양식이다.

그러나 좀 더 깊이 생각해 보면 많이 먹을수록 죽음을 앞당기는 밥은 하늘에서 내려온 생명의 양식이 아니라 땅에서 올라온 죽음의 양식이며, 이 땅에서 우리가 마시는 물은 영생의 생명수가 아니라 실은 죽음의 음료인 것이다. 먹으면 먹은 만큼, 마시면 마신 만큼 인간은 생명과 삶에서 점점 멀어져 간다는 역설적인 진리다.

‘사람이 빵만으로 살 수 없다.’ 는 말씀은 과연 진리 중의 진리다. 그래서 예수님께서서는 썩어 없어질 육신의 양식을 구할 것이 아니라 영원한 생명을 주는 하늘의 양식을 구하라고 하신 것이다. 육신을 위한 빵도 먹어야 하지만 더더욱 필요한 것이 **영혼의 양식**이라는 말이다. 하오나 사람들은 삼겹살이나 다른 없는 제 몸 덩어리를 하늘처럼 위해 잘 먹이고 가꾸지만, 막상 그 육신의 주인인 영혼이 주리고 목말라 새까맣게 타들어가고 사 직전인 것은 모르고 살아간다. 내적으로 영적으로 굶주린 사람이 영적 음식과 음료를 구하는 대신 육신의 양식이나 쾌락으로 영혼의 기갈을 해소하려고 기를 쓰는데, 이는 번지수가 틀려도 한참 잘못된 것이다.

이 세상에서 인간에게 육신의 배고픔과 목마름을 느끼도록 사람을 설계하신 하느님은 실제로 육신생명에 필요한 음식과 갈증을 해소할 물을 마련해 주셨다. 마찬가지로 인간에게 영혼의 기갈을 느끼도록 만드신 **그분은 우리 영혼이 기갈을 채울 수 있도록 생명의 양식과 아울러 다시는 목마르지 않을 생명수도 마련해 놓으셨다.** 그 대표적인 영적 양식이 **다름 아닌 하느님의 말씀과 성체 성혈**이다.

‘나는 생명의 빵이다. 나에게 오는 사람은 결코 배고프지 않고, 나를 믿는 사람은 결코 목마르지 않을 것이다.’ (요한 6/34) 그러므로 **‘너희는 썩어 없어질 양식을 얻으려고 힘쓰지 말고, 길이 남아 영원한 생명을 누리게 하는 양식을 얻으려고 힘써라. 그 양식을 사람의 아들이 너희에게 줄 것이다.’** (6/27)

‘예수님, 그 빵을 늘 저희에게 주십시오.’

춘천교구 맹석철 바오로 신부(안식년)

- 지난 주 우리의 정성

< 주일헌금과 참석인원 >

구분	8시	11시	주일학교	합계
미사참석인원	98	188	-	286
헌 금	\$655	\$1,035.52	-	\$1,690.52

< 교무금 > \$3,130

이명국(7) 정병구(7-8) 정지문(7-8) 정지오(7-8) 이정연(8) 최상철(7) 정화봉(1-6) 신기수(7-8) 이경섭(6-8) 최몽렬(7) 송성숙(6-7) 황현숙(7-8) 이건용(8) 김범식(7-12)

< 성소후원금 > \$100

정병구(7-8) 김범식(7-12)

< Bishop's Appeal > -

< 감사 헌금 > \$100

김진미

- 미사 지향

날짜		지향	봉헌자
8/4(화)	연	최베드로(휘중)	가족
	연	김에드워드(지성)	김케네스가족
8/5(수)	연	김에드워드(지성)	김케네스가족
8/6(목)	연	본당선종연령	선종봉사회
	연	이세레나(남희)	이바오로(영국)
	연	이세레나(남희)	김데레사(승희)
	연	김에드워드(지성)	김케네스가족
	연	김에드워드(지성)	김데레사(승희)
	연	Francisco Yi	정말가리다
	생	Francisca Yi	정말가리다
	생	자녀들	감카타리나
	생	이정우	전수산나
8/7(금)	연	김에드워드(지성)	김케네스가족
	생	임베드로(장만)생일	임안젤라
8/8(토)	연	이세레나(남희)	이바오로(영국)
	연	김에드워드(지성)	김케네스가족

- ◆ 성시간 : 8월 6일(목) 저녁 미사 후
- ◆ 환자봉성체 : 8월 7일(금) 아침 미사 후부터
- ◆ 지속적인 성체조배
8월 7일(금) 저녁 9시부터 8월 8일(토) 아침 7시까지

- ◆ 8월 9일(다음주) 11시 교중미사에 오글랜드 교구 Michael Barber 주교님께서 방문하십니다.
* 당일 8시미사는 없습니다.

- ◆ 성모승천대축일 미사(의무축일)
8월 15일(토) 저녁 8시
* 미사 중에 세례식이 있습니다.
* 당일 아침미사는 없습니다.

- ◆ 올해 약정하신 Bishop's Appeal 을 8월 말까지 완납해 주시면 감사하겠습니다.

- ◆ 모임
* 기체조 : 매주 교중미사 후 대건회관 1회의실
* 대건산악회 : 매주화요일/문의 510-847-3014
* 사목회의 : 8월 2일(오늘) 교중미사 후 107호실

- ◆ 본당 말씀의 봉사자 모임
일시 : 8월 9일(주일) 오후 1시 30분
장소 : 교육관 107호실
안건 : 1. 창세기, 탈출기 새 그룹 모집(주보공지, 봉사자님들의 개별적인 초대)
2. 창세기 연수를 마친 그룹원들 중 새 그룹 봉사가 가능한 분 추천 및 교섭
3. 창세기 새 봉사자들을 위한 노트보완 일시
4. 탈출기 그룹 시작일자 및 탈출기 봉사자 노트보완 일시
5. 본당 말씀의 봉사자 전체모임 일시

- ◆ 8월 16일(셋째 주일)은 어르신들을 위한 점심을 제공합니다. 대건회, 성모회, 뜨락회에서 도와주십니다.

7월 반모임 안내			
구역	반	시간	장소
1	샌리엔드로 E	오늘 교중미사 후	Lake Chabot 후문
8월 반모임 안내			
1	오글랜드	8월22일(토) 6시	교육관 107호
	샌리엔드로 W	8월22일(토) 6시	박진영 베드로 덕
2	캐스트로밸리	8월23일(일)미사 후	교육관 107호
4	라스모어	8월28일(금) 5시	Rossmore Park

- ◆ 본당 창립 31주년 기념 아나바다 행사 안내
* 아나바다 : 아껴쓰고, 나눠쓰고, 바꿔쓰고, 다시쓰기
일시 : 10월 4일(주일)
기증물품 : 의류, 가전제품, 타블렛, 그릇, 성물, DVD 등
- 새 것 같은 물건 기증, TV는 평면만 접수
물품접수 : 9월 6일, 9월 13일 두 주 동안 접수
접수장소 : 주차장 창고(사제관 앞)
문의 : 천종욱 다니엘 510-684-7207

- ◆ 오늘 간식은 한재구 즈카리아/아네스 가정에서 봉헌해 주셨습니다. 감사합니다.

- ◆ 이스트베이 한미노인봉사회에서 지난 주 네팔지진피해 후원 음식 판매에 \$100을 도네이션해 주셨습니다.

- ◆ 연도 안내
이창용 레이몬드 형제님의 어머니이신 김양월 마리아 자매님의 연도가 8월 4일(화) 저녁 미사 후 있습니다.



영명축일을 축하합니다.

- * 리디아(8/3) : 유윤미, 조미경, 손정옥, 조창숙, 김예나, 차영화
- * 도미니코(8/8) : 김원조, 강길준

한국학교 등록 안내(2015 - 2016)

- 등록비 : \$300
- 등록연령 : 만 3세부터
- 개학 : 9월 12일
- 연락처 : 정인경 가브리엘라
ikkim324@yahoo.com

<p>BC REALTY 주택/콘도/사업체/커머셜 매매 전문 부동산 부동산자격증 BRE 01901890 세무사자격증 EA 00102757</p> <p>루시아운 부동산 luciayoonrealtor@gmail.com 지금 바로 연락 주세요! 리스팅 받습니다. 직통(415)407-0016/(925)376-3023</p>	<p>좋은 사람들, 좋은 이웃들이 만들어 가는 곳</p> <p>신세계 여행 SHINSEGAE TRAVEL ☎ 510-688-0157 (레이몬드)</p>	<p>정 태준(안토니오) 자동차정비 & 바디 Work 929 38th Ave. Oakland, CA 94601 ☎ 510-552-4418 Fax 510-535-0818</p>	<p><i>J. Rockcliff</i> REALTORS 좋은 이웃 애나 리 부동산 The Doyle Team CalBRE# 01809657 925-487-6055 annalee@rockcliff.com</p>
<p>25년 경력 임플란트 임상경험 해피덴탈케어 HAPPY DENTAL CARE Dr. John Choi 북카주 최고 408-374-0747 임플란트, 교정, 전문치과</p>	<p>전골하우스 "MSG를 전혀 넣지 않습니다!" 510-601-6001 이 엘리사벳 4301 Telegraph ave. (+43rd st.)</p>	<p>ELITE EDUCATIONAL INSTITUTE 3160 Crow Canyon Rd. Ste 190 San Ramon, CA 94583 ☎ (925) 830-9200 성 야고보(기정)</p>	<p>맥정(말가리다) 공인세무사 · Income Tax · 세무장부정리 · 신규회사 설립 · 경영, 재정상담 ☎ (510)893-2377 2633 Telegraph Ave. #213 Oakland</p>
<p>송 이 응 범 무 (510)292-6050 ldanea.song@gmail.com 1407 Webster Oakland Downtown 2층(201호)</p>	<p>대건한의원 한의학박사 이 준 참·한약·체중조절·통증조절·체질검별·건강상담 1322 Webster St. #1B Oakland (510)444-1010/1477</p>	<p>Jaguar 노래방 이선영베드로/진희 510) 658-8995 44가 & Telegraph Ave. Oakland</p>	<p>최고의 갈비와 최상의 육질만을 고집하는 한 대 감 갈 비 510.568.4795 1292 Davis St. San Leandro</p>
<p>호산나식품&비디오 버클리, 알바니, 엘세리토 지역 이 영길 안드레아/세실리아 ☎ (510) 524-3406</p>	<p>JS Tax & Accounting Services 개인 및 사업체 세금 보고/회계장부 정리/페이롤 서비스 925-400-8258 3093 Citrus Circle, Suite 155, Walnut Creek 41829 Albrae Street, Suite 111, Fremont info@jstaxaccounting.com www.jstaxaccounting.com</p>	<p>가톨릭 장례 및 장묘 서비스 오클랜드 교구청 묘지매입, 장례식 및 화장 한국어 안내 카니김(데레사) Work : 510-234-2012 Cell : 925-787-6267</p>	
<p>Koryo BBQ 고려 갈비 4390 Telegraph Ave. 510-451-2345 송아네스/정로사리아</p>	<p>조미정 공인회계사 세금보고 및 회계감사 Business Consulting ☎ (925)803-0200 ☎ (510)504-9250</p>	<p>J & J Auto Service Co, 자동차 정비와 바디수리 ☎(510) 236-0550 강 요한</p>	<p>한인 크레딧 유니온은 금융기관입니다. 자동차대출, 체크킹, 적금 2368 El Carrino Real Santa Clara (408) 260-0900</p>

..... 오클랜드 교구 내 한인성당 안내

트라이벨리 성 정하상 한인 천주교회

St. Paul Chong Korean Catholic Community

주임신부 ; Fr. Thaddeus Kim 김선류 타데오

주일미사 : 오전 9시(5001 Case Ave. Pleasanton, CA 94566)

평일미사 : 화, 수, 토요일 오전 9시 30분/목요일 저녁 8시

(425 Boulder Ct. #400 Pleasanton, CA 94566)

사무실 전화 : 925-600-0177

www.tvkcc.org