

# 오클랜드 성 김대건 한인 천주교회

ST. ANDREW KIM KOREAN CATHOLIC PASTORAL CENTER  
6226 CAMDEN ST. OAKLAND, CA 94605 WEB WWW.OAKCC.ORG

주임신부 Fr. Gabriel Kim 김명식 가브리엘 (510) 562-3843  
사목회장 이인학 시몬 (408) 234-5037 email : piccpeter@gmail.com

사무실 Tel (510) 553-9434  
Fax (510) 639-4842 email : standrewoak@gmail.com

미사	주일미사	오전 8시, 11시
	English Mass	Sunday 12:30PM
	평일미사	화,목요일 오후 7:30 수,금,토요일 오전 7:30

성사	고백성사	매 미사 30분 전
	유아세례	사무실에 신청
	혼배성사	3개월 전 사무실에 신청
	환자봉성체	매월 첫 금요일

신심 단체	레지오마리아	매 주일 오전 9시 30분 ~ 10시 30분
	성령기도회	매주 토요일 미사 후
	향심기도회	매주 목요일 미사 후
	지속적인성체조배	매월 첫 금요일 9PM ~ 토요일 7AM

성시간	매월 첫 목요일 미사 후
예비자교리	매주 화요일 미사 후
주일학교	매주일 오전 11시 ~ 12시 15분
한국학교	매주 토요일 오전 10시 ~ 오후 1시 10분

[제 1독서] 이사 60,1-6  
[화답송] 시편 72(71), 1-2,7-8,10-11,12-13(◎ 11 참조)  
◎ 주님, 세상 모든 민족들이 당신을 경배하리이다.

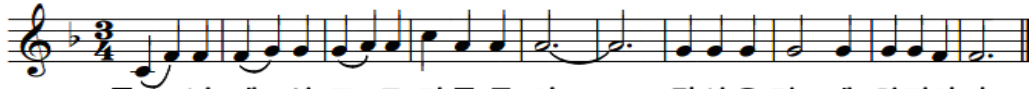

주 - 님, 세 - 상 모 - 든 민 족 들 이 당 신 을 경 배 하 리 이 다.

- 하느님, 당신의 공정을 임금에게, 당신의 정의를 임금의 아들에게 베푸소서. 그가 당신 백성을 정의로, 가련한 이들을 공정으로 다스리게 하소서. ◎
- 저 달이 다할 그때까지, 정의와 큰 평화가 그의 시대에 꽃피게 하소서. 그가 바다에서 바다까지, 강에서 땅끝까지 다스리게 하소서. ◎
- 타르시스와 섬나라 임금들이 예물을 가져오고, 세바와 스바의 임금들이 조공을 바치게 하소서. 모든 임금들이 그에게 경배하고, 모든 민족들이 그를 섬기게 하소서. ◎
- 그는 하소연하는 불쌍한 이를, 도와줄 사람 없는 가련한 이를 구원하시나이다. 약한 이, 불쌍한 이에게 동정을 베풀고, 불쌍한 이들의 목숨을 살려 주시나이다. ◎

[제 2독서] 에페 3,2,3-5,6  
[복음환호송] 마태 2,2 참조  
◎ 안젤루아.  
○ 우리는 동방에서 주님의 별을 보고, 그분께 경배하러 왔노라. ◎  
[복음] 마태 2,1-12

성가	입당 487	봉헌 102	성체 158 174	파견 100		
주일 전례 봉사						
구분	주님공현대축일(1월 3일)		주님세례축일(1월 10일)		연중 제2주일(1월 17일)	
	8시미사	교중미사	8시미사	교중미사	8시미사	교중미사
미사해설	정애리 스텔라	1구역:유윤미 리디아	정일환 프란치스코	2 구역	채성일 토마스	3 구역
제 1 독서	이명국 바오로	1구역:최대연 다니엘	최환준 베네딕토	2 구역	강신호 요한	3 구역
제 2 독서	이정연 골롬바	1구역:유낙양 베로니카	임승원 루카	2 구역	김영선 안젤라	3 구역
보편지향기도	독서자		독서자			

< 미사지향 > - 평일미사 지향은 2쪽에 있습니다.

날짜		지향	봉헌자	날짜		지향	봉헌자
1/3(일)	연	정벤자민(대업)	정데레사(혜경)	1/3(일)	연	김제이슨(재성)	김케네스(관용)
	연	정벤자민(대업)	김요셉(정탁)		연	김제이슨(재성)	이요한(규호)
	연	이마르코(재상)	가족	연	김라파엘/요셉	김데레사(정복)	
	연	이마르코(재상)	김요셉(정탁)	연	이요한(갑희)/박마리아(희원)	이요한(규호)	
	연	신마태오(현규)	신유스티나	연	이베드로(관중)/이요셉(혁중)	이요한(규호)	
	연	이세레나(남희)	이바오로(명국)	연	김중화/이성원	정데레사(혜경)	
	연	김에드워드(지성)	김케네스가족	연	곽옥순	김베드로(현수)	
	연	서데레사(춘애)	가족	생	5남매 가정의 축복	남수산나(금지)	
	연	이요셉(건용)	이비비안나	생	조요셉(승구)/조베드로(찬구)	조데레사	
	연	이요셉(건용)	김요셉(정탁)	생	조야고보	조데레사	
	연	송아가다(분학)	Market APT	생	장스테파노(진혁)	샌리엔드로 E반	
	연	정다니엘(성안)	김요셉(정탁)	생	채줄리아	채토마스	



2016년 첫 주일, 우리 교구의 하느님 백성께 인사드립니다. “올 한 해, 하느님의 자비와 은총이 여러분 모두에게 가득하기를 기원합니다. 새해에 복 많이 받으십시오.” 주님 강생의 빛과 여운이 아직도 충만한 오늘은 주님 공현 대축일입니다. ‘공현(公顯)’이란 ‘공적으로 드러낸다.’는 뜻으로, 하느님의 아들이며 구세주인 예수님께서 베들레헴의 마구간에 태어나셨을 때, 전 인류를 대표하는 동방박사들이 별의 인도를 받고 찾아와 예물을 바치며 경배 드렸다는 복음의 기록을 전례적으로 경축하는 날입니다. 동방교회에서는 오늘을 성탄절로 지내고 있을 정도로, 주님의 공현이 지니는 구원사적 의미는 매우 크고 중요합니다.

교황님께서서는 지난 12월 8일부터 올 한 해를 ‘자비의 특별 희년’으로 선포하셨습니다. 그러므로 본격적으로 시작된 새해는 하느님의 자비와 사랑을 되새기고, 이곳 안에서 그 자비를 실천하는 삶을 살아야 할 것입니다. 그런데 교황님께서서는 희년을 선포하는 칙서의 첫 마디를 이렇게 시작하고 계십니다. “예수 그리스도께서는 하느님 아버지의 자비의 얼굴이십니다.” 즉 ‘세상에 나타난 가시적이고 완전한 하느님 아버지의 사랑과 자비가 다름 아닌 예수 그리스도’ 이시라는 것입니다. 성탄 시기를 지내고 있는 우리는 지금 구유 안에 누우신 아기 예수님을 바라봅니다. 창조주이며 구원자인 전능하신 하느님께서, 가장 나약하고 초라한 모습으로 인간이 되어 우리 가운데 계신 모습 안에서, 우리는 하느님의 자비를 받게 됩니다. 그리고 예수님께서서는 당신의 삶과 말씀과 행적을 통해, 종국에는 수난과 십자가의 죽음

을 통해 우리에게 대한 아버지의 사랑이 무엇인지를 극명하게 보여 주셨습니다. 이제 우리는 하느님 자비의 얼굴이신 예수님을 바라보면서 그분의 말씀과 가르침을 세상 안에서 실천하는 삶을 살아야 합니다. 그것이 자비의 희년을 지내는 신앙인의 책무이며, 주님 공현 대축일에 주님께 드리는 우리의 선물입니다. 그래서 오늘 미사 중에 우리는 이렇게 기도합니다. “주님, 이제 황금과 유향과 몰약이 아니라, 그 예물을 받으신 예수 그리스도를 봉헌하고 받아 모시옵니, 저희가 바치는 이 제물을 자비로이 굽어보시고 받아들이소서” (예물기도문).

새해에 떠오르는 해를 바라보며 우리는 많은 것을 소망하고 기원합니다. 물론 해마다 반복되는 이런 바람이 조금은 부질없다는 것도 경험상 잘 알고 있습니다. 그럼에도 다시 한번 설레는 마음으로 한 해의 첫 주일을 지내면서 가슴을 펴고 심호흡을 하는 것은, 세상이나 인간에 대한 기대가 아니라 자비로우신 하느님께 대한 희망과 믿음이 있기 때문입니다. 현실이 여전히 고달프고 힘들어도, 임마누엘 하느님께서 언젠가 우리와 함께 해 주실 것을 믿습니다. 하느님 아버지의 자비의 얼굴이신 예수님은 동시에 영원한 희망의 얼굴도 되시기 때문입니다. 강생하신 주님의 자비와 은총이 금년 한 해 동안 여러분 모두에게 항상 가득하시기를 다시 한번 축원합니다.

신호철 토마스 신부  
갯세마니 피정의 집 원장

- 지난 주 우리의 정성

< 주일헌금과 참석인원 >

구분	8시	11시	주일학교	합계
미사참석인원	69	198	-	267
헌 금	\$442	\$1,153	-	\$1,595

< 교무금 > \$4,720

김경년(10-12, 1/2016) 김정학(1-12) 이정연(1/2016)  
손정옥(1-12) 조정학(12) 주봉진(7-12) 윤순의(11-12)  
고영남(6-12) 이종규(7-12)

< 성소후원금 >

이종규(7-12)

< Bishop's Appeal > -

< 감사헌금 >

익명 \$300

< 구유예물 > \$1,606

< 성탄밤미사 > \$903

< 성탄낮미사 > \$2,056

< 라플판매금 > \$690

- 평일미사 지향

날짜		지향	봉헌자
1/5(화)	연	최베드로(취종)	가족
	연	이요셉(건용)	이비비안나
	연	송아가다(분학)	Market APT
1/6(수)	연	송아가다(분학)	Market APT
	연	연옥영혼	채토마스
1/7(목)	연	본당선종연령	선종봉사회
	연	이세레나(남희)	이바로로(영국)
	연	이요셉(건용)	이비비안나
	연	송아가다(분학)	Market APT
1/8(금)	생	이정우	전수산나
	연	송아가다(분학)	Market APT
	생	채헬렌	채토마스
1/2(토)	연	이세레나(남희)	이바로로(영국)
	연	송아가다(분학)	Market APT
	생	꾸리아활성화	꾸리아





2016년에도

주님 안에서 행복하세요~!

◆ 전례 안내

1월 7일(목) 저녁 7시 반 미사 후 성시간  
1월 9일(토) 성모신심미사(미사 후 꾸리아월례회)

◆ 환자 봉성체 : 1월 8일(금) 아침미사 후부터

◆ 2차 헌금 안내

1월 17일 : 신학교를 위한 헌금

◆ 모임

\* 기체조 : 매주 교중미사 후 대건회관 1회의실  
\* 대건산악회 : 12월, 1월, 2월 정기 산행 없습니다.  
\* 사목회의 : 1월 3일(오늘) 교중미사 후 107호실

◆ 본당 울뜨레야 모임

1월 10일(다음주) 교중미사 후 106호실

◆ 2015년 결산/2016년 예산서를 아직 제출하지 않은 단체장들께서는 사목회장님이나 사무실로 제출해 주십시오.

◆ 2015년 회계장부를 아직 제출하지 않은 단체장께서는 사무실로 제출해 주십시오. 재정위원회에서 검토 후 돌려드립니다.

◆ 한국초 주문하신 분들은 성물방에서 찾아가십시오.

1월 반모임

실버반	1월30일(토) 2시	파운더스룸
유니온반	1월10일(일) 5시	이규주 시몬 댁

◆ 대림피정 강의 CD 신청(사무실)

원음 버전(CD 3장) \$15

MP3 버전(CD 1장) \$5

\* 강의 내용을 본당 홈페이지에서 무료로 다운로드 받으실 수 있습니다.

문의 : 교육부장 707-696-7743

◆ 서중부 남성 제 12차 꾸르실료 봉사자 모집

일시 : 6월 23일 ~ 6월 26일

\* 각 성당별로 5명의 봉사자를 모집합니다.

신청 : 간사 이창용 레이몬드 510-688-0157

◆ 2016년도 떡간식 봉헌을 받습니다.(1주일 \$300)

신청 : 성모회장 925-285-2038

◆ 컵청소 당번 안내

1월 2일(오늘) : 오클랜드 반

1월 10일(다음주) : 2 구역

◆ 오늘 간식은 정태준 안토니오/김영민 가시미로 댁에서 봉헌해 주셨습니다. 감사합니다.

◆ 오늘은 은행 휴무입니다.



영명축일을 축하합니다.

\* 제노베파(1/3) : 민지홍

주일학교 안내

- 1월 17일 : Sunday School 개학/영어미사 시작

안국학교 안내

- 1월 9일 : 개학

<p>BC REALTY 주택/콘도/사업체/커머셜 매매 전문 부동산 부동산자격증 BRE 01901890 세무사자격증 EA 00102757</p> <p><b>루시아운 부동산</b> luciayoonrealtor@gmail.com CABB(California Business Broker) 직통415)407-0016/925)376-3023</p>	<p>좋은 사람들, 좋은 이웃들이 만들어 가는 곳</p> <p><b>신세계 여망사</b> SHINSEGAE TRAVEL ☎ 510-688-0157 (레이몬드)</p>	<p><b>정 태준(안토니오)</b> <b>자동차정비 &amp; 바디 Work</b> 929 38th Ave. Oakland, CA 94601 ☎ 510-552-4418 Fax 510-535-0818</p>	<p><i>J. Rockcliff</i> REALTORS 좋은 이웃 <b>애나 리 부동산</b> The Doyle Team CalBRE# 01809657 925-487-6055 annalee@rockcliff.com</p>
<p>25년 경력 임플란트 임상경험 <b>해피덴탈케어</b> HAPPY DENTAL CARE Dr. John Choi 북가주 최고 <b>408-374-0747</b> 임플란트, 교정, 전문치과</p>	<p><b>전골하우스</b> "MSG를 전혀 넣지 않습니다!" <b>510-601-6001</b> 이 엘리사벳 4301 Telegraph ave. (+43rd st.)</p>	<p><b>ELITE</b> EDUCATIONAL INSTITUTE 3160 Crow Canyon Rd. Ste 190 San Ramon, CA 94583 ☎ (925) 830-9200 성 야고보(기정)</p>	<p>맥정(말가리다) 공인세무사 · Income Tax · 세무장부정리 · 신규회사 설립 · 경영, 재정상담 ☎ (510)893-2377 2633 Telegraph Ave. #213 Oakland</p>
<p><b>송 이 용 법 무</b> <b>(510)292-6050</b> ldanea.song@gmail.com 1407 Webster Oakland Downtown 2층(201호)</p>	<p><b>대 건 찬 의 원</b> 한의학박사 이 준 참한약·체중조절·통증조절·체질감별·건강상담 1322 Webster St. #1B Oakland (510)444-1010/1477</p>	<p><b>Jaguar 노래방</b> 이선영베드로/진희 510) 658-8995 44가 &amp; Telegraph Ave. Oakland</p>	<p>최고의 갈비와 최상의 육질만을 고집하는 <b>한 대 감 갈 비</b> 510.568.4795 1292 Davis St. San Leandro</p>
<p><b>호산나식품&amp;비디오</b> 버클리, 알바니, 엘세리토 지역 이 영길 안드레아/세실리아 ☎ (510) 524-3406</p>		<p> <b>기쁨의 장례 및 장묘 서비스</b> 오클랜드 교구청 묘지매입, 장례식 및 화장 한국어 안내 카니김(데레사) <b>Work : 510-234-2012</b> <b>Cell : 925-787-6267</b></p>	
<p><b>Koryo BBQ</b> <b>고려 갈비</b> 4390 Telegraph Ave. 510-451-2345 송아네스</p>	<p><b>조미정 공인회계사</b> 세금보고 및 회계감사 Business Consulting ☎ (925)803-0200 ☎ (510)504-9250</p>	<p>J &amp; J Auto Service Co, 자동차 정비와 바디수리 ☎(510) 236-0550 <b>강 요 한</b></p>	<p><b>한인 크레딧 유니온은</b> 금융기관입니다. 자동차대출, 체크킹, 적금 2368 El Carrino Real Santa Clara <b>(408) 260-0900</b></p>

..... 오클랜드 교구 내 한인성당 안내 .....

**트라이밸리 성 정하상 한인 천주교회**

St. Paul Chong Korean Catholic Community

주임신부 ; Fr. John Kim 김종광 사도요한

주일미사 : 오전 9시(5001 Case Ave. Pleasanton, CA 94566)

평일미사 : 화, 수, 토요일 오전 9시 30분/목요일 저녁 8시

(425 Boulder Ct. #400 Pleasanton, CA 94566)

사무실 전화 : 925-600-0177

www.tvkcc.org