

오클랜드 성 김대건 한인 천주교회

ST. ANDREW KIM KOREAN CATHOLIC PASTORAL CENTER
 6226 CAMDEN ST. OAKLAND, CA 94605 WEB WWW.OAKCC.ORG

주임신부	Fr. Bartholomew Choi 최기홍 바르톨로메오 (510) 562-3843 email : meoamor@gmail.com	사무실	Tel (510) 553-9434 Fax (510) 639-4842 email : standrewoak@gmail.com 화, 금 휴무
사목회장	이인학 시몬 (408) 234-5037 email : piccpeter@gmail.com		

미사	주일미사	오전 8시, 11시	성사	고백성사	매 미사 30분 전
	English Mass	Sunday 12:30PM		유아세례	사무실에 신청
	평일미사	화,목요일 오후 7:30 수,금,토요일 오전 7:30		혼배성사	3개월 전 사무실에 신청
			환자봉성체	매월 첫 금요일	
신심 단체	레지오마리아	매 주일 오전 9시 30분 ~ 10시 30분	성시간	매월 첫 목요일 미사 후	
	성령기도회	매주 토요일 미사 후	예비자교리	미정	
	항심기도회	매주 목요일 미사 후	주일학교	매주일 오전 11시 ~ 12시 15분	
	지속적인성체조배	매월 첫 금요일 9PM ~ 토요일 7AM	한국학교	매주 토요일 오전 10시 ~ 오후 1시 10분	

< 오늘 전례 >

- [제 1독서] 창세 14, 18-20
 [화 답 송] 시편 110(109), 1.2.3.4(◎ 4ㄴㄷ)
 ◎ 멜키체덱과 같이 너는 영원한 사제로다.

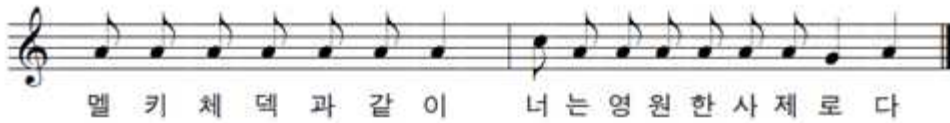

- 주님께서 내 주께 이르셨나이다.
 “내가 너의 원수들을 너의 발판으로 삼을 때까지, 너는 내 오른쪽에 앉아 있어라.” ◎
- 주님이 당신 권능의 왕홀을 시온에서 뺏치시리이다. “너의 원수들을 다스려라.” ◎
- 네 권능의 날에 주권이 너와 함께하리라. 거룩한 빛, 새벽 품에서 나는 너를 낳았노라. ◎
- 주님은 맹세하시고 뉘우치지 않으시리이다. “멜키체덱과 같이 너는 영원한 사제로다.” ◎

[제 2독서] 1코린 11, 23-26

[복음환호송] 요한 6, 51 참조

- ◎ 알렐루야.
- 주님이 말씀하신다. 나는 하늘에서 내려온 살아 있는 빵이다. 누구든지 이 빵을 먹으면 영원히 살리라.
- ◎ 알렐루야.
- [복 음] 루카 9, 11ㄴ-17

성가		입당 168	봉헌 221	성체 164 167	파견 245	
전례 봉사						
구 분	그리스도의 성체성혈대축일(5월 29일)		연중 제10주일(6월 5일)		연중 제11주일(6월 12일)	
	8시 미사	교중 미사	8시 미사	교중 미사	8시 미사	교중 미사
미사해설	정애리 스텔라	뜨락회/하모니	임승원 루카	1구역:유윤미 리디아	김휘 안토니오	2구역
제 1 독서	이명국 바오로	뜨락회/하모니	김휘 안토니오	1구역:이창용 레이몬드	강신호 요한	2구역
제 2 독서	이정현 골롬바	뜨락회/하모니	정애리 스텔라	1구역:유낙양 베로니카	김영선 안젤라	2구역
보편지향기도	독서자		독서자		독서자	

하느님과 이웃을 섬기는 공동체



사무실 바로 옆에 유치원이 있어서 병아리 같은 아이들의 모습을 볼 수 있어 행복합니다. 그런데 아쉽기도 합니다. 엄마, 아빠가 데려다 주는데, 꼭 가방을 들어줍니다. 도대체 얼마나 무겁기에 가방을 들어주는지요? 제가 자식이 없어 그런지 모르지만 “저건 아닌데” 하는 말이 목 끝까지 차올라 마음이 불편합니다. 언제까지 자녀의 ‘가방’ 을 들어주어야 하나요? 자녀가 삶을 스스로 책임지고 살아갈 수 있도록 적절히 양육하는 게 부모의 사랑이자 의무라면, 어렸을 때부터 스스로 자신의 짐을 지는 게 당연하다는 생각을 자연스럽게 배우도록 해야 하지 않을까요!

“과잉보호는 아동학대 만큼 독이 될 수도 있다.” 는 말을 들었습니다. 많은 부모들은 점점 치열해지는 경쟁 사회 속에서 살아가는 청소년들을 바라보면서 불안해합니다. 그래서 자녀를 위한다는 명목으로 어렸을 때부터 지나치게 삶에 관여하고 간섭합니다. 방과 후에 몇 개의 학원을 다니게 하고, 시험공부 계획까지 세워 그대로 하게 하며, 심지어 취미와 놀이까지도 부모가 의도한 대로 하게 합니다.

얼마 전 신문기사(5월4일자 한겨레)에서는 “놀이의 상품화” 의 문제를 지적하고 있었습니다. 요즘 아이들은 놀아도 제대로 놀지 못한다고 합니다. 왜냐하면 친구들과 자유롭게 뛰어 “노는 것” 이 아니라 부모가 계획한 키즈카페, 테마파크, 축구클럽 등을 통해서 “놀게 되기” 때문입니다. 아이는 아빠와 몸으로 부딪히며 놀고 싶은데, 정작 아빠는 돈을 버느라 시간이 없고, 돈으로 놀이를 대신하고자 합니다. 이와 같은 게 아이들이 진짜 원하는 놀이일까요?

진짜 놀이와 가짜 놀이를 구분할 때, 없어야 할 것과 있어야 할 것이 있습니다. 없어야 하는 3가지는, 계획성(계획하지 않는다), 강제성(강제하지 않는다), 목적성(마무리하지 않는다)입니다. 소위 엄마표 놀이(엄마가 의도하는 대로 놀이를 기획한다)를 그만두어야 합니다. 반면 있어야 하는 4가지는 즐거움, 자유로움, 도전성, 자기주도성(아이들이 하고 싶은 방식대로 표현할 수 있고, 언제나 새로운 방식으로 변경 가능해야 한다)입니다. “아이와 놀면서 어른들이 ‘이렇게 말고 저렇게 해봐~’ 라고 하는 것은 진정한 놀이가 아니며, 아이들에게는 놀 권리뿐만 아니라 놀지 않을 권리도 있음에 영도에 두어야 한다.” 고 합니다. 부모들은 자녀와 “놀아주어야 한다.” 고 생각하고 행동합니다. 놀아주려고 하니 당연히 힘듭니다. 자녀들과 “함께 놀아야” 합니다. 해주는 게 아니라 함께 할 때, 자녀와 부모 모두 행복합니다. 자녀를 키우는 데에 점점 힘이 든다면, 나도 모르는 사이에 자녀를 “뭔가를 해주어야만 하는 대상” 으로 여기고 있어서 그런 것은 아닌지 성찰해야 합니다.

오늘 청소년주일은 성체성혈대축일입니다. 예수님께서 빵과 포도주의 형상으로 우리 양식이 되어 오시어 “우리와 함께 하십니다.” 그분은 우리의 자유로운 삶의 선택과 성장을 허용하고 격려하며 기도하고 지켜보십니다. 오늘 청소년주일을 보내며 자녀에 대한 그간의 태도를 반성하며 성체성사의 그러한 “양육적인 현존” 을 깊이 묵상해 보기를 바랍니다.

최창덕 프란치스코 신부
춘천교구 청소년국장

- 미사 지향

날짜		지향	봉헌자	날짜		지향	봉헌자
5/29(일)	연	정벤자민(대업)	정데레사(혜경)		생	김시몬(형준)	김유릿다
	연	이마르코(재상)	가족		생	조승구(요셉)	조데레사
	연	김에드워드(지성)	김케네스가족		생	조찬구(베드로)	조데레사
	연	서데레사(춘애)	가족		생	조재임(야고보)	조데레사
	연	이요셉(건용)	이비비안나	5/31(화)	연	이요셉(건용)	이비비안나
	연	이세레나(남희)	이바오로(명국)	6/02(목)	연	본당선종연령	선종봉사회
	연	유데레사(춘성)	가족		연	이요셉(건용)	이비비안나
	연	이요한(희중)	3구역원 일동		연	이세레나(남희)	이바오로(명국)
	연	Richard Fong	이판금		생	부모님	김다숨(아델라)
	연	유프란치스코/루치아노	유마리아		생	이정우	전수산나
	연	소실베스터(철수)	권글라라	6/04(토)	연	이세레나(남희)	이명국(바오로)
	연	안임수	김가시미로		연	백아네스	가족
	연	김중화/이성원	정데레사(혜경)		생	꾸리아의 활성화	꾸리아
	생	정베드로 가정	정베드로		생	크리스티나 페리	김멜리사벳

◆ **성시간** : 6월 2일(목) 저녁 7시 30분 미사와 함께

◆ **성모신심미사** : 6월 4일(토) 아침 7시 30분
- 미사 후 꾸리아 월례회 교육관 106호실

◆ **환자봉성체** : 6월 3일(금) 아침 미사 후
* 원하시는 가정은 사무실이나 구역장에게 알려 주십시오.

◆ **지속적인 성체 조배**
5월 6일(금) 저녁 9시부터 5월 7일(토) 아침 7시까지

◆ 야외미사

6월 5일 11시 Joaquin Miller Park
3450 Joaquin Miller Rd. Oakland, 94611
* 아침 8시 성당에서 미사 있습니다.
* 청소년 기금마련 걷기대회가 같은 장소에서 오전 9시 30분부터 있습니다.
* 후원금 및 가정봉헌을 받고 있습니다.
* 개인적으로 의자를 가지고 오시기를 권장합니다.

◆ 본당 사이트 개편 작업 봉사자 모집

본당 사이트를 새롭게 개편하려고 합니다. 봉사를 원하시는 분(디자인, 웹, 사진 및 기사)은 주임신부에게 알려주시기 바랍니다.

◆ 에콰도르 지진 복구 지원금 모금

일시 : 6월 19일
8시 미사 후와 11시 교중미사 후
식사판매와 모금함을 통하여 에콰도르 지진 복구를 위해서 지원금을 모금하려 합니다.

◆ 북가주 청년 말씀의 봉사자 모임

일시 : 6월 19일 아침 9시부터 10시 반까지
장소 : 교육관 201호실

◆ 서중부 남성 제 12 차 꾸르실료 참가자 모집

일시 : 6월 23일 ~ 6월 26일(3박 4일)
장소 : Oakland Holy Redeemer Center
대상 : 각 성당의 견진 성사를 받은 모든 남성 신자

5월 구역반 모임			
구역	반	일시	장소
1	알라메다S/N	5월29일(일)5시반	이명란아네스덕
3	알바니YB	5월29일(일)6시	UC Village Room

◆ 요아킴/안나회 야유회

일시 : 6월 24일(금) 오전 7시 50분 ~ 오후 5시
장소 : Angel Island
집합장소 : 오전 7시 50분 Jack London Sq. 선착장
참가비 : 추후 공지 예정
대상 : 모든 교우 분들

◆ 연도 안내

6월 12일 교중미사 후 성당에서 이남희 세레나 1주기 연도가 있습니다.

♡ 친교와 모임 ♡

* 구역반장회의 : 오늘 교중미사 후 106호실
* 사목회의 : 6월 12일 교중미사 후 107호실
* 건강 체조 : 매주 교중미사 후 대건회관 1회의실
* 대건산악회 : 매주 화요일 오전 10시 30분
Redwood Regional Park 주차장 집합

◆ 컵청소 당번 안내

5월 29일(오늘) : 뜨락회/하모니
6월 5일(다음주) : 1구역

◆ 오늘 간식은 박헬레나/이골롬바 가정에서 봉헌해 주셨습니다. 감사합니다.

** 영명축일을 축하합니다.

* 마리아 엘리사벳(5/31) : 최미란
* 유스티노(6/1) : 강현봉, 최윤기

♡ 본당 공동체 2020 실천사항 ♡

1. 하느님과 이웃을 섬기는 공동체
2. 복음을 읽고 실천하는 공동체
3. 신앙의 진리를 끊임없이 배우는 공동체
4. 서로 격려하고 칭찬하는 공동체

2016-2017 한국학교 등록 안내

- 개강 : 9월 10일(토요일)
- 등록비 : 5월까지 등록 \$270/1년(그 이후 \$300)
- 문의 : 정인경 가브리엘라 ikkim324@yahoo.com

- 지난 주 우리의 정성

구분	8시	11시	주일학교	합계
미사참석인원	81	184	9	274
헌 금	\$578	\$1,694.07	\$2	\$2,274.07

< 교무금 > \$3,535

정일양(5) 신기수(3-6) 이정숙(5-6) 정아가다(5) 명광식(1-10) 이창용(1-6) 전덕천(5-6) 조진행(5-6)
강신호(4-5) 조승구(5-6) 심재구(3-4) 이선희(6) 최몽렬(5) 성동화(5) 유흥식(5-6)

< 성소후원금 > 정청자(5)

< Bishop's Appeal > -

< 감사헌금 > -

***** 오클랜드 교구 내 한인성당 안내 *****

트라이밸리 성 정하상 한인 천주교회

St. Paul Chong Korean Catholic Community

주임신부 ; Fr. John Kim 김종광 사도요한

주일미사 : 오전 9시(5001 Case Ave. Pleasanton, CA 94566)

평일미사 : 화, 수, 토요일 오전 9시 30분/목요일 저녁 8시

(425 Boulder Ct. #400 Pleasanton, CA 94566)

사무실 전화 : 925-600-0177 www.tvkcc.org

<p>BC REALTY 주택/콘도/사업체/커머셜 매매 전문 부동산 부동산자격증 BRE 01901890 세무사자격증 EA 00102757</p> <p>루시아윤 부동산 luciayoonrealtor@gmail.com CABB(California Business Broker) 직통415)407-0016/925)376-3023</p>	<p>좋은 사람들, 좋은 이웃들이 만들어 가는 곳</p> <p>신세계 여행사 SHINSEGAE TRAVEL ☎ 510-688-0157 (레이몬드)</p>	<p>정 태준(안토니오) 자동차정비 & 바디 Work 929 38th Ave. Oakland, CA 94601 ☎ 510-552-4418 Fax 510-535-0818</p>	<p><i>J. Rockcliff</i> REALTORS 좋은 이웃 애나 리 부동산 The Doyle Team CalBRE# 01809657 925-487-6055 annalee@rockcliff.com</p>
<p>25년 경력 임플란트 임상경험 해피덴탈케어 HAPPY DENTAL CARE Dr. John Choi 특가주 최고 408-374-0747 임플란트, 교정, 전문치과</p>	<p>전골하우스 "MSG를 전혀 넣지 않습니다!" 510-601-6001 이 엘리사벳 4301 Telegraph ave. (+43rd st.)</p>	<p>ELITE EDUCATIONAL INSTITUTE 3160 Crow Canyon Rd. Ste 190 San Ramon, CA 94583 ☎ (925) 830-9200 성 야고보(기정)</p>	<p>맥정(말가리다) 공인세무사 · Income Tax · 세무장부정리 · 신규회사 설립 · 경영, 재정상담 ☎ (510)893-2377 2633 Telegraph Ave.#213 Oakland</p>
<p>송 이 웅 법무 (510)292-6050 ldanea.song@gmail.com 1407 Webster Oakland Downtown 2층(201호)</p>	<p>대 건 한 의원 한의학박사 이 준 침·한약·체중조절·통증조절·체질감별·건강상담 1322 Webster St. #1B Oakland (510)444-1010/1477</p>	<p>Jaguar 노래방 이선영베드로/진희 510) 658-8995 44가 & Telegraph Ave. Oakland</p>	<p>최고의 갈비와 최상의 육질만을 고집하는 한 대 감 갈 비 510.568.4795 1292 Davis St. San Leandro</p>
<p>Koryo BBQ 고 려 갈 비 4390 Telegraph Ave. 510-451-2345 송아네스</p>	<p>TRI-VALLEY DENTISTY 17년 임상경험 JOSEPH HWANG DMD 1018 Murrieta Blvd. #B Livermore, CA 94550 Tel. 925-273-7650</p>	<p>J & J Auto Service 자동차 정비와 바디수리 ☎(510) 236-0550 강 요한</p>	<p>조미정 공인회계사 세금보고 및 회계감사 Business Consulting ☎ (925)803-0200 ☎ (510)504-9250</p>
<p>한인 크레딧 유니온은 금융기관입니다. 자동차대출, 체크킹, 적금 2368 El Camino Real Santa Clara (408) 260-0900</p>	<p>광고 받습니다.</p>	<p>광고 받습니다.</p>	<p>문의 : 본당 사무실</p>