

# 오클랜드 성 김대건 한인 천주교회

ST. ANDREW KIM KOREAN CATHOLIC PASTORAL CENTER  
2626 CAMDEN ST. OAKLAND, CA 94605 WEB WWW.OAKCC.ORG

|  |   |
|--|---|
| <b>주임신부</b> Fr. Bartholomew Choi 최기홍 바르톨로메오<br>(510) 562-3843<br>email : meoamor@gmail.com<br><b>사목회장</b> 이인학 시몬 (408) 234-5037<br>email : piccpeter@gmail.com | <b>사무실</b> Tel (510) 553-9434<br>Fax (510) 639-4842<br>email : standrewoak@gmail.com<br>화, 금 휴무 |
|--|---|

|    |      |                                     |    |       |               |
|----|------|-------------------------------------|----|-------|---------------|
| 미사 | 주일미사 | 오전 8시, 11시                          | 성사 | 고백성사  | 매 미사 30분 전    |
|    | 평일미사 | 화,목요일    오후 7:30<br>수,금,토요일 오전 7:30 |    | 유아세례  | 사무실에 신청       |
|    |      |                                     |    | 혼배성사  | 3개월 전 사무실에 신청 |
|    |      |                                     |    | 환자봉성체 | 매월 첫 금요일      |

|          |          |                          |       |                           |
|----------|----------|--------------------------|-------|---------------------------|
| 신심<br>단체 | 레지오마리아   | 매 주일 오전 9시 30분 ~ 10시 30분 | 성시간   | 매월 첫 목요일 미사 후             |
|          | 성령기도회    | 매주 토요일 미사 후              | 예비자교리 | 미정                        |
|          | 향심기도회    | 매주 목요일 미사 후              | 주일학교  | 매주일 오전 11시 ~ 12시 15분      |
|          | 지속적인성체조배 | 매월 첫 금요일 9PM ~ 토요일 7AM   | 한국학교  | 매주 토요일 오전 10시 ~ 오후 1시 10분 |

## < 오늘 전례 >

**[제 1독서]** 창세 18,20-32  
**[화 답 송]** 시편 138(137), 1과 2나. 2나과 3.6-7나. 7라-8(◎ 3나 참조)  
 ◎ 주님, 제가 부르짖던 날, 당신은 응답하셨나이다.

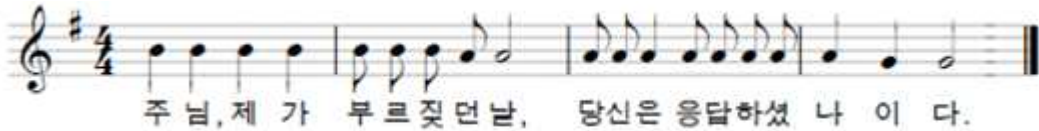

- 주님, 제 마음 다하여 당신을 찬송하나이다.  
제 입의 말씀을 들어 주시기에, 천사들 앞에서 찬미 노래 부르나이다. 거룩한 성전 앞에 앞드리나이다. ◎
- 당신은 자애롭고 진실하시니, 당신 이름 찬송하나이다.  
제가 부르짖던 날, 당신이 응답하시고, 저를 당당하게 세우시니, 제 영혼에 힘이 솟았나이다. ◎
- 주님은 높이 계셔도 낮은 이를 굽어보시고, 멀리서도 교만한 자를 알아보시나이다.  
제가 고난의 길을 걷는다 해도, 원수들의 분노 막아 저를 살리시나이다. 당신은 손을 뻗치시나이다. ◎
- 주님은 오른손으로 저를 구하시나이다. 나를 위하여 모든 것을 이루시리라!  
주님, 당신 자애는 영원하시옵니다. 당신 손수 빛으신 것들 저버리지 마소서. ◎

**[제 2독서]** 콜로 2, 12-14  
**[복음환호송]** 로마 8, 15 참조

- ◎ 알렐루야.  
 ○ 우리는 성령을 받아 하느님의 자녀가 되었네. 이 성령의 힘으로 우리가 하느님께 “아빠! 아버지!” 하고 외치네. ◎  
**[복 음]** 루카 11, 1-13

|              |                  |              |                  |       |                 |              |
|--------------|------------------|--------------|------------------|-------|-----------------|--------------|
| 성가           | 입당 329           | 봉헌 512       | 성체 159 180       | 파견 32 |                 |              |
| <b>전례 봉사</b> |                  |              |                  |       |                 |              |
| 구 분          | 연중 제17주일(7월 24일) |              | 연중 제18주일(7월 31일) |       | 연중 제19주일(8월 7일) |              |
|              | 8시 미사            | 교중 미사        | 8시 미사            | 교중 미사 | 8시 미사           | 교중 미사        |
| 미사해설         | 정애리 스틸라          | 4구역:전진영 베로니카 | 정일환 프란치스코        | 3 구역  | 이정연 골롬바         | 1구역:유윤미 리디아  |
| 제 1 독서       | 이명국 바오로          | 4구역:윤성진 루카   | 강신호 요한           | 3 구역  | 정일환 프란치스코       | 1구역:최대연 다니엘  |
| 제 2 독서       | 김영선 안젤라          | 4구역:윤윤선 루시아  | 김영선 안젤라          | 3 구역  | 정영희 글라라         | 1구역:염명련 파트리샤 |
| 보편지향기도       | 독서자              |              | 독서자              |       | 독서자             |              |



탈무드에는 유대인 특유의 인내심과 저력을 엿볼 수 있는 ‘하늘을 나는 말’이라는 이야기가 실려 있습니다.

옛날 어느 이방인의 나라에 살던 유대인이 실수로 왕에게 큰 죄를 지어 사형 판결을 받게 되었다. 그러자 유대인은 왕에게 일 년만 사형을 연기해 준다면 왕이 애지중지 하는 말[馬]에게 날개를 달아주겠다고 약속을 했다. 왕은 그의 말이 믿기지 않았지만, 일 년 뒤에 죽이나 오늘 이 자리에서 죽이나 별 상관 없다고 생각하여, 그에게 일 년의 시간을 허락했다. 천신만고 끝에 형장에서 간신히 살아 돌아온 그는 보란 듯이 동료 죄수들에게 자신의

지혜를 자랑했다. 그의 무모한 행동에 겁먹은 동료 죄수들이 그에게 “이 사람아, 자네에게 무슨 재주가 있다고 말에게 날개를 달아준단 말인가? 일 년 뒤에 자네가 거짓말했다는 사실을 왕이 알아차린다면 가만있지 않을 텐데, 그땐 어쩔 셈인가?” 라고 걱정하자 그는 재미있다는 듯이 웃으며 이렇게 대답했다.

“내일이라도 왕이 죽지 말라는 법은 없지. 어쩌면 일 년 안에 왕이 죽을 수도 있네. 아니면 일 년 안에 내가 병들어 죽을 수도 있고, 목이 잘려 죽는 것보다는 차라리 감옥에서 병들어 죽는 편이 낫지 않겠나? 그런데 만일 왕도 죽지 않고 나도 죽지 않는다면 말이 죽을지 또 누가 아는가? 게다가 일 년 뒤에 말에게 진짜 날개가 생기지 말라는 법도 없지 않은가.” (세계를 움직이는 유대인의 모든 것, 지훈, p.85-86)

우스갯소리 같지만 인생을 대하는 유대인들의 낙천적인 처세가 돋보이는 이야기입니다.

“청하여라. 너희에게 주실 것이다(루카 11.9).” 오늘 복음 말씀의 주제입니다.

우리가 세상 삶을 살아가면서 청(=부탁)하지 않고 자기 힘으로 살아가는 사람이 과연 얼마나 될까요? 우리 인간의 첫 글자, 사람 ‘人’ 을 보아도 알 수 있듯이, 인간은 서로가 서로를 의지할 때 비로소 온전하게 설 수 있는 나약한 존재입니다. 그리고 서로간의 도움으로 해결할 수 없는 고통의 순간이 다가왔을 때, 많은 경우 하느님을 찾는 존재이기도 합니다. 그런데 문제는 그 고통의 순간 하느님께서서는 침묵하시는 듯 느껴진다는 것입니다. 그럴 때 우리 마음은 어떠합니까? 고통이 큰 만큼 절망도 크게 느껴지지 않습니까? 이럴 때 우리에게 요구되는 것은 낙천적인 자세입니다.

많은 분들이 아시는 뼈 있는 우스개 이야기처럼 인디언들은 기우제를 드리면 꼭 비가 온다고 하지요. 그 이유는 비가 올 때까지 그들은 기도하기 때문이라고 합니다. 조금해 하지 않는 모습, 그리고 여유를 가지고 기다리는 모습입니다. 우리가 악하면서도 자녀에게 좋은 것을 주려고 하는 것처럼, 하느님께서서는 청하는 우리들에게 세상의 그 어떤 것이 아닌, 성령을 주시겠다고 약속하십니다. 파라클리토스 성령을 우리는 협조자, 위로자, 보호자, 전구자 등으로 고백합니다.

신앙인은 기도하는 사람입니다. 기도하는 사람은 하느님의 응답을 확신하는 사람입니다. 조금해 하지 않고, 서두르지 않고, 하느님의 은총을 구하는 삶을 살아갑니다. 감사하고 또 감사하며 또 다른 감사를 낳으려고 노력하는 삶을 살아갈 것을 다짐합니다.

이기범 요셉 신부  
춘천교구 우두본당 주임

## - 미사 지향

| 날짜      |   | 지향        | 봉헌자      | 날짜      |   | 지향         | 봉헌자      |
|---------|---|-----------|----------|---------|---|------------|----------|
| 7/24(일) | 연 | 정벤자민(대업)  | 정데레사(혜경) |         | 생 | 조엘리사벳(영순)  | 김요셉(정탁)  |
|         | 연 | 이마르코(재상)  | 가족       |         | 생 | 박글라라(영자)   | 익명       |
|         | 연 | 김에드워드(지성) | 김케네스가족   |         | 생 | 박글라라(영자)   | 익명       |
|         | 연 | 서데레사(춘애)  | 가족       |         | 생 | 부모님        | 윤루시아     |
|         | 연 | 이요셉(건용)   | 이비비안나    |         | 생 | 한요셉(치용) 가정 | 피닉스친구모임  |
|         | 연 | 이세레나(남희)  | 이바오로(영국) |         | 생 | 황아네스(현숙)   | 박헬레나     |
|         | 연 | 유데레사(춘성)  | 가족       | 7/26(화) | 연 | 이요셉(건용)    | 이비비안나    |
|         | 연 | 백아네스      | 가족       |         | 연 | 김안나/최안나    | 박헬레나     |
|         | 연 | 권보나/이데레사  | 이로사리아    |         | 생 | 김마리안나/차안나  | 박헬레나     |
|         | 연 | 김중화/이성원   | 정데레사(혜경) | 7/28(목) | 연 | 이요셉(건용)    | 이비비안나    |
|         | 생 | 주임신부      | 사목회      |         | 연 | 이세레나(남희)   | 이바오로(영국) |
|         | 생 | 육아오스딩     | 정로사(화봉)  |         | 생 | 조엘리사벳(영순)  | 김요셉(정탁)  |
|         | 생 | 지사비나      | 이비비안나    | 7/30(토) | 연 | 이세레나(남희)   | 이바오로(영국) |
|         | 생 | 김데레사(정복)  | 한수산나(서연) |         |   |            |          |

◆ **본당 로고 공모**

본당을 대표할 로고를 공모합니다. 로고의 의미와 시안을 성당 이메일이나 사무실로 내 주십시오. 신자들을 통해 선정하여 시상할 예정입니다. (당선자 : 최우수 1, 우수 2, 참가상) 마감 : 7월 31일

◆ **우리 교우 우리 사업체 자료 수집**

본당 교우분들 중 사업체를 운영하고 계시는 분들은 성당 앞에 비치되어 있는 양식서를 작성하시어 사무실에 제출해 주십시오.

◆ **전례단 교육**

일시 : 7월 24일(오늘) 점심 식사 후  
장소 : 성당  
지도 : 주임신부  
대상 : 복사단, 대축일 미사해설자, 제의방봉사자

◆ **빈첸시오 홀리스 저녁 봉사**

일시 : 7월 28일(목) 오후 4시  
장소 : 722 Washington St. Oakland  
문의 : 이선희 막달레나 510-566-0582

◆ **주일학교 교사 모집(개강 : 9월 중)**

자격 : 가톨릭 신자, 영어/한국어 가능자  
교육 : 8월 한 달간 주임신부 지도  
마감 : 7월 31일까지  
신청 : 사무실 또는 청소년 분과위원 510-847-2108

◆ **2016년 청년 여름 연수**

일시 : 7월 30일(토) ~ 7월 31일(일)  
장소 : 산타크루즈 Villa Maria del Mar 피정센터  
주제 : 신앙의 유산(지도 : 주임신부)  
대상 : 모든 청년  
회비 : \$80  
문의 : 전진영 베로니카 510-229-2464  
harmonycatholic@gmail.com

◆ **도서실 봉사자를 구합니다.**

교육관 2층 도서실을 주일 미사 후 1시간 동안 오픈하려고 합니다.  
\* 8시나 11시 미사 후 각각 봉사해 주실 분을 찾습니다. 사무실로 알려 주십시오.  
\* 책을 빌려 가지고 반납하지 않으신 분들은 도서실로 반납해 주십시오.

| 7월 구역반 모임 |            |              |          |
|-----------|------------|--------------|----------|
| 구역        | 반          | 일시           | 장소       |
| 1         | 실버         | 7월30일(토)2시   | 파운더스룸    |
|           | 샌리엔드로E     | 7월31일(일)12시반 | 송인환토마스덕  |
| 2         | 프리몬 N/S    | 7월31일(일)6시   | 이인학시몬덕   |
|           | 유니온        | 7월31일(일)6시   | 정수영베네딕타덕 |
| 3         | 리치몬드/버클리   | 7월30일(토)5시   | 김세록제랄도덕  |
| 4         | 리모ندا/월넛크릭 | 7월23일(토)6시반  | 차영화리디아덕  |

◆ **주임신부 영명축일이 8월 24일입니다.**  
영적선물봉헌서를 작성하시어 친교실에 비치되어 있는 상자에 넣어 주십시오.

◆ **오늘 간식은 김관용 케네스/김현숙 수산나**  
가정에서 제공해 주셨습니다. 감사합니다.

◆ **컵청소 당번 안내**  
7월 24일(오늘) : 4 구역  
7월 31일(다음주) : 3 구역

◆ **선종 안내**  
이인숙 크리스티나 자매님께서 7월 23일(토) 선종하셨습니다. 장례일정은 추후 공지될 예정입니다.

♥ **친교와 모임** ♥

- \* 구역반장회의 : 다음주 교중미사 후 106호실
- \* 레지오야유회 : 8월 7일 교중미사 후 Roberts Park
- \* 건강 체조 : 매주 교중미사 후 대건회관 1회의실
- \* 대건산악회 : 매주 화요일 오전 10시 30분  
Redwood Regional Park 주차장 집합



영명축일을 축하합니다. ♪

- \* 크리스티나(7/24) : 전옥분, 김관숙, 임은정, 신기수
- \* 요아킴(7/26) : 김형찬
- \* 안나(7/26) : 구혜순, 김화순, 김영숙, 소화옥, 박부기, 고연석, 이순자, 황정희, 강신옥, 김안나
- \* 나탈리아(7/27) : 김정아

| 2016-2017 한국학교 등록 안내                |
|-------------------------------------|
| - 개강 : 9월 10일(토요일)                  |
| - 등록비 : \$300/1년                    |
| - 문의 : 정인경 가브리엘라 ikkim324@yahoo.com |

- 지난 주 우리의 정성

|        |       |         |         |
|--------|-------|---------|---------|
| 구분     | 8시    | 11시     | 합계      |
| 미사참석인원 | 83    | 218     | 301     |
| 헌 금    | \$585 | \$1,594 | \$2,179 |

< 교무금 > \$2,460

팽현팔(7) 이정숙(7-8) 정일양(7) 이유지(7-12) 김관숙(7) 이병열(7) 최순일(7) 황현숙(5-6) 조진행(7-8)  
허동원(6-7) 김영희(8) 박일신(7-8) 추혜성(5-8)

< 성소후원금 > \$150

팽현팔(7) 조진행(3-7) 박일신(7-8)

< Bishop's Appeal > \$130 팽현팔(7) 조진행(1-12)

< 감사헌금 > 김순이 \$200

\*\*\*\*\* 오클랜드 교구 내 한인성당 안내 \*\*\*\*\*

**트라이밸리 성 정하상 한인 천주교회**

St. Paul Chong Korean Catholic Community

주임신부 ; Fr. John Kim 김종광 사도요한

주일미사 : 오전 9시(5001 Case Ave. Pleasanton, CA 94566)

평일미사 : 화, 수, 토요일 오전 9시 30분/목요일 저녁 8시

425 Boulder Ct. #400 Pleasanton, CA 94566 사무실 전화 : 925-600-0177 www.tvkcc.org

|  |  |   |  |
|--|--|---|--|
| <p>BC REALTY 주택/콘도/사업체/커머셜<br/>매매 전문 부동산<br/>부동산자격증 BRE 01901890<br/>세무사자격증 EA 00102757</p> <p><b>루시아윤 부동산</b><br/>luciayoonrealtor@gmail.com<br/>CABB(California Business Broker)<br/>직통415)407-0016/925)376-3023</p> | <p>좋은 사람들, 좋은 이웃들이<br/>만들어 가는 곳</p> <p><b>신세계 여행사</b><br/>SHINSEGAE TRAVEL<br/>☎ 510-688-0157<br/>(레이몬드)</p>                                 | <p>정 태준(안토니오)<br/>자동차정비 &amp; 바디 Work<br/>929 38th Ave. Oakland, CA 94601<br/>☎ 510-552-4418<br/>Fax 510-535-0818</p>                     | <p><i>J. Rockcliff</i><br/>REALTORS<br/>좋은 이웃 <b>애나 리 부동산</b><br/>The Doyle Team CalBRE# 01809657<br/>925-487-6055<br/>annalee@rockcliff.com</p> |
| <p>25년 경력 임플란트 임상경험<br/><b>해피덴탈케어</b><br/>HAPPY DENTAL CARE<br/>Dr. John Choi<br/>북카주 최고 <b>408-374-0747</b><br/>임플란트, 교정, 전문치과</p>  | <p><b>전골하우스</b><br/>"MSG를 전혀 넣지 않습니다!"<br/><b>510-601-6001</b><br/>이 엘리사벳<br/>4301 Telegraph ave. (+43rd st.)</p>                            | <p><b>ELITE</b><br/>EDUCATIONAL INSTITUTE<br/>3160 Crow Canyon Rd. Ste 190<br/>San Ramon, CA 94583<br/>☎ (925) 830-9200<br/>성 야고보(기정)</p> | <p>맥정(말가리다) 공인세무사<br/>· Income Tax · 세무장부정리<br/>· 신규회사 설립 · 경영, 재정상담<br/>☎ (510)893-2377<br/>2633 Telegraph Ave. #213 Oakland</p>                |
| <p><b>송이웅 법무</b><br/>(510)292-6050<br/>ldanea.song@gmail.com<br/>1407 Webster Oakland Downtown<br/>2층(201호)</p>  | <p><b>대건한의원</b><br/>한의학박사 이준<br/>침·한약·체중조절·통증조절·체질감별·건강상담<br/>1322 Webster St. #1B Oakland<br/>(510)444-1010/1477</p>                        | <p><b>Jaguar 노래방</b><br/>이선영베드로/진희<br/>510) 658-8995<br/>44가 &amp; Telegraph Ave. Oakland</p>   | <p>최고의 갈비와<br/>최상의 육질만을 고집하는<br/><b>한대감갈비</b><br/>510.568.4795<br/>1292 Davis St. San Leandro</p>  |
| <p><b>Koryo BBQ</b><br/>고려갈비<br/>4390 Telegraph Ave.<br/>510-451-2345<br/>송아네스</p>   | <p>TRI-VALLEY DENTISTY<br/>17년 임상경험<br/><b>JOSEPH HWANG DMD</b><br/>1018 Murrieta Blvd. #B<br/>Livermore, CA 94550<br/>Tel. 925-273-7650</p> | <p><b>J &amp; J Auto Service</b><br/>자동차 정비와 바디수리<br/>☎(510) 236-0550<br/>강요한</p>   | <p><b>조미정 공인회계사</b><br/>세금보고 및 회계감사<br/>Business Consulting<br/>☎ (925)803-0200<br/>☎ (510)504-9250</p>  |
| <p><b>한인 크레딧 유니온은</b><br/>금융기관입니다.<br/>자동차대출, 체크, 적금<br/>2368 El Camino Real Santa Clara<br/>(408) 260-0900</p>  | <p>광고 받습니다.</p>  | <p>광고 받습니다.</p>   | <p>문의 : 본당 사무실</p>   |